PressES

nr 25

wrzesień 2018

MIESIĘCZNIK W KLIMACIE EKONOMII SPOŁECZNEJ

Gazeta wydawana jest przez **Ośrodek Wsparcia Ekonomii Społecznej w Zielonej Górze**
www.owes.zgora.pl, tel. 607 041 779, mail: owes@fundacjacp.org

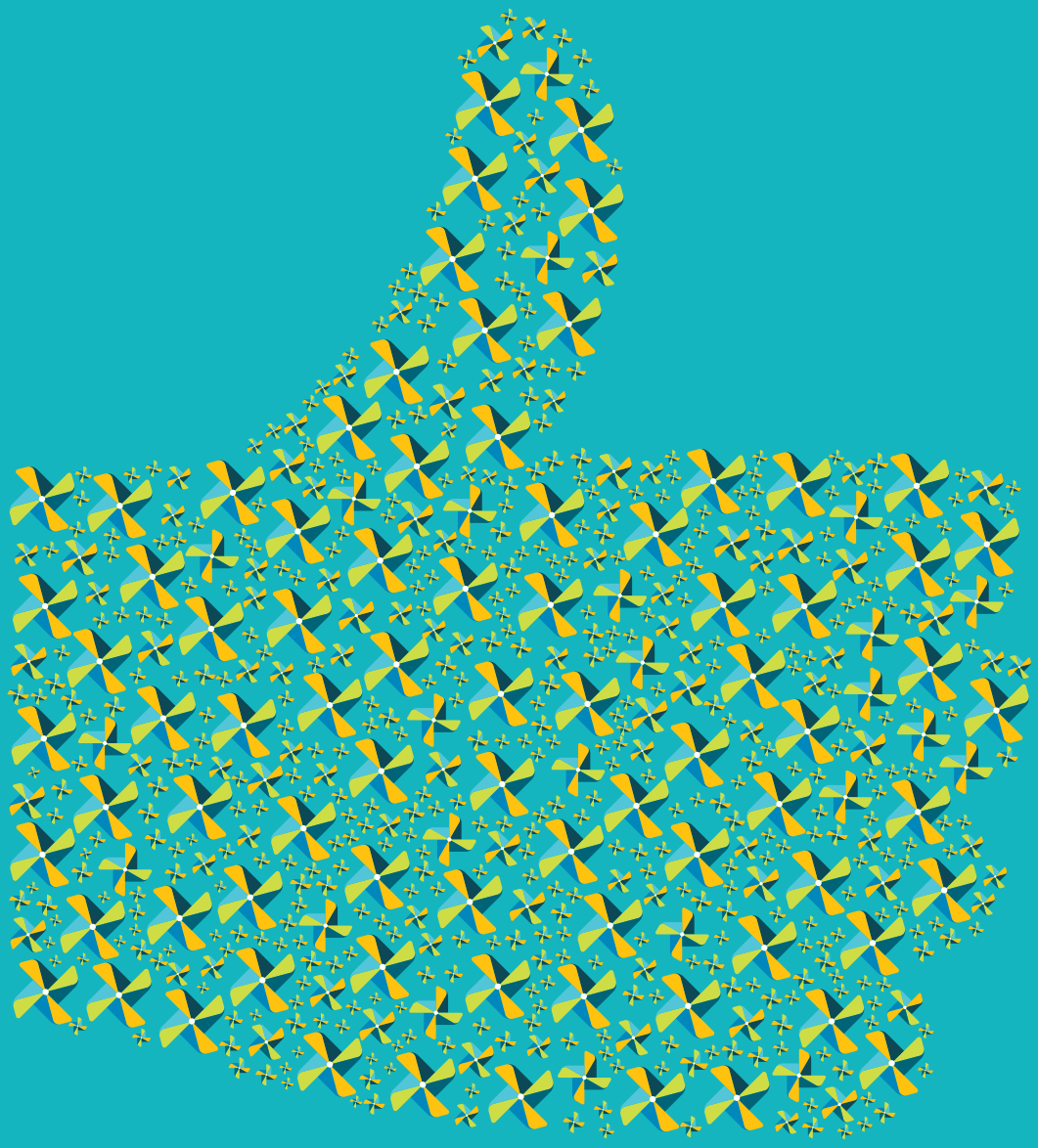

SUKCES!

OWES działa dalej

To, co dobre, kończy się... i nie kończy, a zaczyna znów. Tak jest z projektem „Rozkręcamy społeczny biznes", w ramach którego wydawany był PressES Miesięcznik w klimacie ekonomii społecznej.

Katarzyna Kochańska

Dobiegają końca dwa lata spędzone wspólnie, kiedy to biuletyn towarzyszył animatorom i pozostałym pracownikom Ośrodka Wsparcia Ekonomii Społecznej. Czytacie właśnie ostatnie jego wydanie – stąd tak wiele podsumowań w tym wydaniu.

Ale jest i dobra wiadomość - bez biuletynu, ale OWES będzie działał nadal. Przez kolejne trzy lata nadal z pomocy, dotacji, wiedzy, będą mogli korzystać zarówno ci, którzy myślą o rozpoczęciu biznesu społecznego, jak i ci, którzy początek mają już za sobą i mają apetyt na więcej.

W podsumowaniu biuletynowej podróży nie może zabraknąć podziękowań. Po pierwsze tym, którzy opowiadali nam swoje historie, inspirując nas również do działania. My, obie dziennikarki, jesteśmy „ludziolubami" i bardzo lubimy słuchać takich opowieści.

Dziękujemy ekipie OWES-u za to, że dzieliła się z nami swoją wiedzą, tłumacząc regulaminy, zasady, wytyczne i zapisy ustaw, rozporządzeń... Jesteście fachowcami, wciąż rozwijacie się i szkolicie, tym bardziej cieszy to, że Wasza wiedza nadal będzie wykorzystywana.

Jako redaktor naczelny dziękuję zespołowi: Renacie, Tomkowi, Piotrkowi – za kolejne lata wspólnej pracy. Z Wami – to przyjemność. Nie był to nasz pierwszy wspólny redakcyjny projekt – i mam nadzieję, że nie ostatni.

Dziękuję również czytelnikom, czyli tym, którzy odnaleźli nasz biuletyn na stronie OWES-u i poświęcili chwilę lub kilka chwil, żeby go czytać. Do zobaczenia przy innej okazji!

Redakcja
Wydawca: Fundacja
na rzecz Collegium Polonicum
ul. T. Kościuszki 1
69-100 Słubice
www.fundacjacp.org

Redaguje zespół w składzie:
Katarzyna Kochańska – redaktor naczelna
Renata Wcisło – dziennikarz

Projekt graficzny, skład:
piktogram polska
Okładka: chromastock.pl

Fundusze Europejskie Program Regionalny
Lubuskie Warte zachodu
Unia Europejska Europejski Fundusz Społeczny

Fotopodróż z OWES-em

Czas na podsumowanie i zapowiedź nowego! Projekt „Rozkręcamy społeczny biznes" kończy się wraz z końcem września. Ale to nie oznacza, że Ośrodek Wsparcia Ekonomii Społecznej zamyka drzwi i kończy działanie – wręcz przeciwnie. Kończy się pierwsza edycja, ale zaczyna druga - i pewnie będzie jeszcze lepsza!

To, co za nami, to, co przed nami... Garść wspomnień z różnych wydarzeń, które składają się na to, co działo się przez ostatnie dwa lata. Godziny spotkań z setkami różnych osób. 30 podmiotów ekonomii społecznej, które powstały lub otrzymały dofinansowanie i mogły rozwinąć swoją działalność. A 183 osoby znalazły w nich pracę – przeszło szkolenia, założyło i prowadziło swój społeczny biznes.

Same biznesy są baaaardzo różne! To pokazuje, jak wielka jest skala kreatywności tych, którzy chcą działać na własny rachunek. Od usług typowo kojarzonych ze spółdzielniami socjalnymi, jak sprzątanie, pranie tapicerek i dywanów czy opieka nad terenami zielonymi, przez budowlankę, stolarkę, kamieniarstwo, po nowoczesne, innowacyjne rzeczy, np. obsługa eventów i imprez, tlenoterapia, dom dziennego pobytu dla osób starszych, czy terapia wzroku.

Tak, to wszystko potrafią spółdzielnie socjalne! Zapraszamy na krótką obrazkową podróż w czasie: od pierwszych szkoleń i pierwszych podpisanych umów, po ostatnie Winobranie, gdzie wspaniale – i jakże profesjonalnie – prezentowały się nasze społeczne firmy. Tak, to był bogaty czas, dwa lata minęły bardzo szybko.

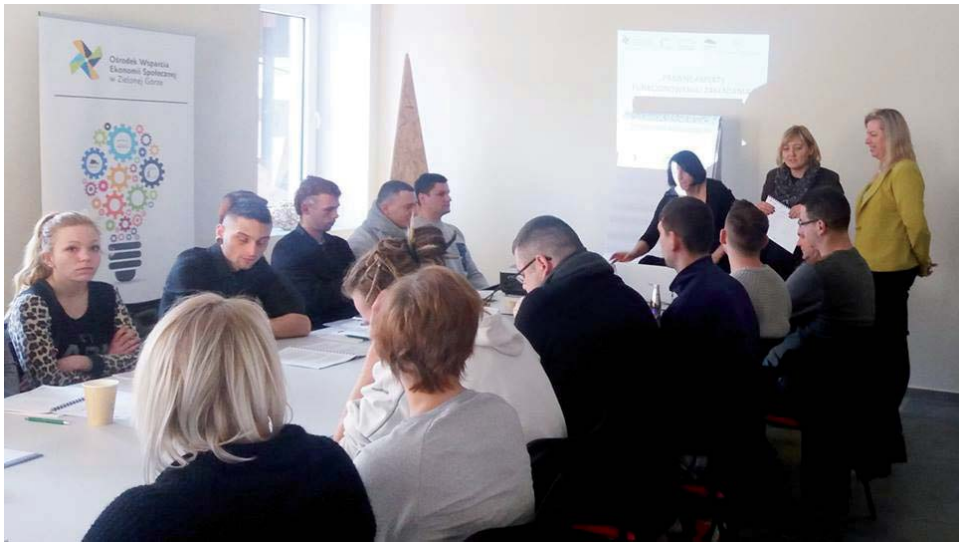

PIERWSZE SZKOLENIA

24 stycznia 2017 – tego dnia ruszyły pierwsze szkolenia dla grup inicjatywnych ubiegających się o dotacje na utworzenie nowych miejsc pracy w przedsiębiorstwach społecznych. Szkolenia dotyczyły zasad zakładania, prowadzenia i rozwijania PES. Wszyscy byli bardzo przejęci! A potem tych szkoleń było dużo więcej!

PODPISYWANIE UMÓW

To zawsze były ważne chwile – kilka kartek papieru, podpisów, pieczątek – a jak wiele zmienia! Nowe spółdzielnie socjalne powstawały „jak grzyby po deszczu". Oto dwa zdjęcia z podpisania umów: Spółdzielnia Socjalna MY z Lubniewic oraz Spółdzielnia Socjalna Swojskie Jadło ze Słońska. Nadal działają i radzą sobie świetnie!

A obok panowie ze spółdzielni 360! Tak, w ramach biznesu społecznego można rozwijać swoje pasje i jeszcze na tym zarabiać!

OWES I MEDIA

Raz oni u nas, raz my u nich – współpraca z mediami trwała przez cały czas! Odwiedzaliśmy różne studia lub radio i telewizja gościły u nas. Cieszymy się, że mogliśmy mówić o ekonomii społecznej, i że dzięki mediom temat ten staje się coraz szerzej znany. Jeszcze tu wrócimy!

TARGI, IMPREZY I PROMOCJE

A na zakończenie różne zdjęcia z różnych imprez. Nie sposób zliczyć, gdzie pojawili się nasi animatorzy (choć pewnie jest to gdzieś skrupulatnie policzone we wnioskach projektowych). Targi pracy i rozmowy z młodzieżą, spotkania z mieszkańcami wielu lubuskich miast i miasteczek w ramach różnych imprez, Winobranie, Targi Aktywności i Biznesu Społecznego – w tak wielu miejscach były nasze ulotki, wiatraki, balony, jabłka, lizaki... oraz my sami.

Ekonomia społeczna od kuchni, czyli OWES oczami pracowników

Swoje podsumowania – i kilka słów na koniec – napisali również niektórzy pracownicy OWES-u. Jak ich oczami wyglądała praca? Czego się nauczyli, dowiedzieli, kto ich inspirował? Zobaczcie sami. A co najważniejsze – to nie koniec. Czas na nowe!

ANNA SERBA, KIEROWNIK OŚRODKA WSPARCIA EKONOMII SPOŁECZNEJ W ZIELONEJ GÓRZE

Ktoś kiedyś powiedział, że „praca to dobro", ale zapomniał dodać, że z takim zespołem to czysta przyjemność. Kiedy kilka lat temu zaczynaliśmy myśleć o podjęciu się tego zadania, większość mówiła, że to jest niemożliwe, wskaźniki nierealne do osiągnięcia. Ale praca całego zespołu pokazała, że można, a co ważniejsze, że było warto! Cieszą zrealizowane rezultaty, liczby, ale bardziej – nawiązane relacje, wspólne przedsięwzięcia i plany. Dziękuje naszym przedsiębiorcom, a od października zapraszamy po więcej!

AGATA FOGEL, ANIMATOR

Początki w OWES to przede wszystkim wyjście z ekonomią społeczną do ludzi, na zewnątrz i obserwacje, jak mała wciąż jest wiedza o ES w społeczeństwie. Ścieżka do stworzenia grupy inicjatywnej gotowej na społeczny biznes była bardzo wyboista. W wielu przypadkach się udało, w kilku nie, w kilku sprawy potoczyły się inaczej – co z perspektywy czasu okazało się jednak trafione. To przede wszystkim czas poznania wielu wspaniałych ludzi, wielu rozmów, wspólnych akcji, warsztatów itp.

ADAM SZULCZEWSKI, ANIMATOR

Największe wrażenie zrobiła na mnie Spółdzielnia Socjalna Nasze Zaodrze z Nietkowic w gminie Czerwieńsk. To modelowy przykład przedsiębiorstwa społecznego, które realizuje usługi potrzebne mieszkańcom w swojej miejscowości. Dzięki spółdzielni dzieci ze szkoły mają świeże i ciepłe posiłki w stołówce, zamiast obiadów z dowożonego cateringu. Z kolei mieszkańcy Nietkowic mogą na miejscu korzystać z usług pocztowych. Nie muszą w tym celu jeździć do Sulechowa, Krosna Odrzańskiego czy Zielonej Góry. Co jest szczególnie uciążliwe dla osób starszych, schorowanych czy niepełnosprawnych. Dzięki spółdzielni lokalna społeczność ma dostępne usługi na odpowiednim poziomie, a jednocześnie spółdzielnia daje pracę mieszkańcom Nietkowic. W ten sposób wygrywają wszyscy!

AGATA KARCHUT, SPECJALISTA DS. PROMOCJI PODMIOTÓW EKONOMII SPOŁECZNEJ

Jako że jestem typem niecierpliwca… na początku chciałam zrozumieć od razu wszystko. A to było niemożliwe. Frustrowały mnie często trudne pojęcia. Wyjaśnienie dziennikarzom, czym jest ekonomia społeczna, przedsiębiorstwo społeczne, czy spółdzielnia socjalna, wydawało mi tak skomplikowane, że w głowie miałam często pustkę, a w gardle mi zasychało ze stresu. Ale, jak się okazało, nie taki diabeł straszny. Poznając w praktyce tajniki ekonomii społecznej znalazłam własne definicje i potrafiłam je przekazywać językiem już nie tak skomplikowanym, jak w encyklopedii. Stało się to zupełnie dla mnie niezauważalnie, wsiąknęłam i nasiąknęłam klimatem naszych przedsiębiorstw społecznych. Wciągnęło mnie to, choć nie zawsze było łatwo. A często pod górkę. I może to jest w tym tak fascynujące, że nie jest podane na tacy i nie jest zawsze idealnie.

PAWEŁ STEFANICKI, OPIEKUN INKUBATORA PRZEDSIĘBIORCZOŚCI SPOŁECZNEJ W KROŚNIE ODRZAŃSKIM

Podczas trwania projektu powstało ponad 30 przedsiębiorstw społecznych, w których wiele osób ze sfery wykluczenia społecznego znalazło pracę. Projekt dał wielu osobom szansę na nowy etap w życiu, bowiem wiele z tych osób miało problem z odnalezieniem się na rynku pracy. W czasie trwania projektu odbyło się także wiele różnych spotkań i inicjatyw związanych z tematyką ekonomii społecznej. Większość z nich była udana, jednak były i spotkania, w których na przyszłość należałoby coś zmienić, poprawić. Myślę że te zmiany i przemyślenia przyniosą w kolejnym projekcje nowe rozwiązania.

AGNIESZKA SUŁTANOWSKA, DORADCA KLUCZOWY, SPECJALISTA DS. WSPARCIA PROCESU DORADCZEGO OWES

O OWES można pisać w wielu górnolotnych definicjach, koncepcjach i projektach, ale schodząc do podstaw to ludzie, którzy tu pracują a przede wszystkim osoby, którym pomagamy, na co dzień. Krok po kroku udało się zbudować Partnerstwo trzech podmiotów z różnym doświadczeniem, kulturą organizacyjną, pomysłem działania. Nie było momentami łatwo i spokojnie, ale udało się. Bazujemy na tym, co nas łączy a różnorodność pomysłów i ich realizacji jest wartością dodaną tej koncepcji działania. Potwierdzają to wskaźniki, które udało się nam wspólnie osiągnąć.
W codziennej pracy z naszymi Klientami doceniam zaangażowanie i determinację w realizacji planów i marzeń. Miałam okazję obserwować narodziny kilkunastu nowych organizacji pozarządowych, spółdzielni socjalnych wiem, że to czas wzlotów i upadków, zmiany koncepcji i zwrotów akcji. Dlatego też wiem jak ważny jest lider, który ma zespół, z którym działa! Jeden za wszystkich wszyscy za jednego! Z tej perspektywy każdy plan jest do realizacji.

ANNA RZEPECKA, DORADCA KLUCZOWY OWES

OWES oznacza dla mnie: Odpowiedzialność, Współpracę, Energię, Spełnienie. Cieszę się, że mogę być częścią tego przedsięwzięcia i każdego dnia spotykać ludzi, dla których te zwroty są wyznacznikiem ich zawodowych działań. Podczas mojej pracy jako doradcy kluczowego poznałam wiele wspaniałych osób, którym to miejsce dało możliwość zrealizowania się zawodowo, pomogło zmienić ich życie i uwierzyć w niemożliwe. Z niecierpliwością czekam na nowe rozdanie, a moim podopiecznym, którym to miejsce pomogło wypłynąć na szerokie wody dziękuję, że „mogłam stać się towarzyszem ich podróży do wyznaczonego celu".

Forum ekonomii społecznej

28 września 2018 roku w Zielonej Górze odbyło się Lubuskie Forum – Europejskie Regiony Gospodarki Społecznej.

W Forum wzięli udział przedstawiciele podmiotów ekonomii społecznej, organizacji pozarządowych, instytucji wspierających ten sektor, urzędnicy – od szczebla rządowego po lokalny, a także naukowcy i biznesmeni.

Spotkanie otworzyła marszałek województwa lubuskiego Elżbieta Anna Polak, a o ekonomii społecznej jako odpowiedzi na faktyczne potrzeby wspólnoty opowiadał Jakub Piosik z Regionalnego Ośrodka Polityki Społecznej w Zielonej Górze. Rolę Europejskiego Komitetu Społeczno-Ekonomicznego opisała jego przedstawicielka Karolina Dreszer-Smalec, która reprezentowała równocześnie Fundację na rzecz Collegium Polonicum ze Słubic. Swoje wystąpienia mieli również: Grzegorz Drozd z Dyrekcji Generalnej Komisji Europejskiej ds. Rynku Wewnętrznego, Przemysłu i Przedsiębiorczości i MŚP, Jean-Marc Roirant, Lucas Valek, Mariusz Wojtowicz porównywał ekonomię społeczną w Polsce i we Włoszech, Linda Croce opowiadała o funkcjonowaniu jednej z włoskich spółdzielni socjalnych.

Kolejna część spotkania poświęcona była działalności w Polsce i regionie. Otworzyło ją wystąpienie Cezarego Miżejewskiego z Ogólnopolskiego Związ-

ku Rewizyjnego Spółdzielni Socjalnych. Mariusz Kwiatkowski z Uniwersytetu Zielonogórskiego i Sebastian Cycuła z Dalej razem sp. z o.o. poruszyli temat przedsiębiorczości społecznej a spójności lokalnej. Natomiast Daniel Fąferko z Lutolskiej Spółdzielni Socjalnej WINDA i Joanna Szymańska ze Spółdzielni Socjalnej PANI SOWA skupili się na przepisie na sukces w województwie lubuskim. Do tego odbyły się warsztaty sieciujące.

Forum miało na celu wymianę doświadczeń, przedstawienie dobrych praktyk, popularyzację działań dotyczących gospodarki ekonomicznej oraz łączenie środowisk, które zajmują się tą tematyką. To były także rozmowy na temat tworzenia porządku prawnego i społecznego dotyczącego przedsiębiorczości społecznej w Polsce, regionie i Unii Europejskiej oraz sieciowania podmiotów.

Organizatorem Forum był Regionalny Ośrodek Polityki Społecznej w Zielonej Górze. Partnerami: Ośrodek Wsparcia Ekonomii Społecznej w Zielonej Górze, Lubuski Ośrodek Wsparcia Ekonomii Społecznej w Gorzowie Wlkp., Uniwersytet Zielonogórski, Wydział Pedagogiki, Psychologii i Socjologii Uniwersytetu Zielonogórskiego, Regionalny Komitet Rozwoju Ekonomii Społecznej, także regionalne media: Radio Zachód, Radio Zielona Góra, Telewizja Polska, oddział w Gorzowie.

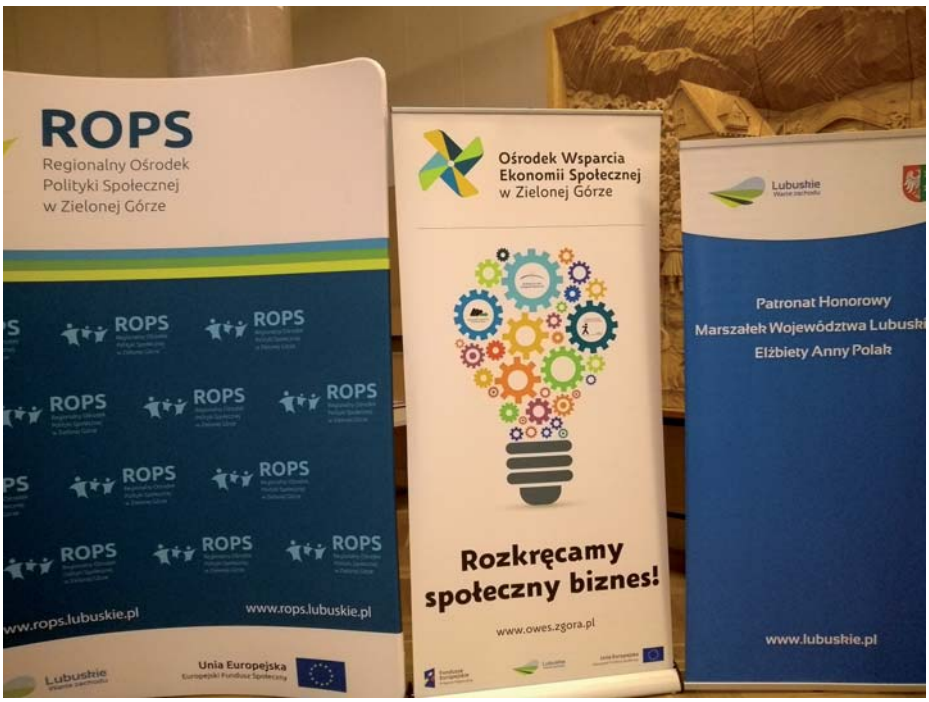

Zapraszamy do Ośrodka Wsparcia Ekonomii Społecznej lub do kontaktu z naszymi pracownikami.
Posiadamy zespół doświadczonych, otwartych na potrzeby specjalistów, którzy chętnie podzielą się swoim doświadczeniem teoretycznym i praktycznym.

Ośrodek Wsparcia
Ekonomii Społecznej
w Zielonej Górze

ul. Gen. J. Dąbrowskiego 41 D/3
65-001 Zielona Góra

telefon: 607 041 779
e-mail: owes@fundacjacp.org
owes.zgora.pl

Rozkręcamy społeczny biznes!